

ETE 2010

Du 15 juin au 31 août

☎ : 02 43 66 32 00 | Fax : 02 43 01 93 89 | ✉ : ccpe@cc-pays-evron.net

ESPACE COEVRONS

Horaires d'ouverture : accueil du public

Du lundi au vendredi de 08 H 30 à 12 H 00 et de 13 H 30 à 17 H 30

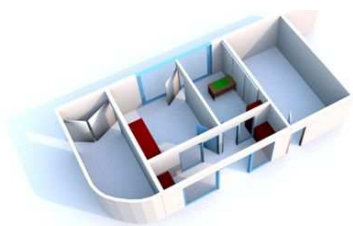

En raison des travaux de restructuration de l'accueil, l'entrée de l'Espace Coëvrons est provisoirement déplacée à l'arrière du bâtiment.

Attention : Fermeture le 14 juillet

Permanences :

Mission Locale : mercredi et jeudi sur rendez-vous auprès de la Mission Locale de Laval (02 43 56 00 12)

Aide à l'amélioration de l'habitat : Se renseigner au Bureau de l'Habitat et Développement 53 (17 rue Franche Comté 53000 LAVAL) - M. LANDEMAINE au 02 43 91 19 91

Avenir formation sur rendez-vous auprès d'Avenir Formation au 02.43.56.59.31

Permanence Coëvrons-Energie à l'espace Coëvrons : Conseils en économies d'énergie et énergies renouvelables. Le 25 juin et le 24 août, de 9h à 12h - 13h30 à 17h30. - Email : coevrons.energie@yahoo.fr

Renseignements: ☎ 02 43 66 32 00 - ✉ ccpe@cc-pays-evron.net

CYBERCENTRE DU PAYS D'EVRON

Horaires d'été

Du 5 juillet au vendredi 27 août

Du lundi au vendredi, de 9h à 12h et de 14h à 17h
Reprise des horaires classiques à partir du mardi 31 août

Attention : Fermeture le 14 juillet et le 30 août

Renseignements : ☎ 02 43 66 32 18 - ✉ cybercentre@cc-pays-evron.net

ACCUEILS DE LOISIRS

ALSH de St Christophe du Luat

8 rue de la Motte – 53150 SAINT CHRISTOPHE DU LUAT

☎ 02 43 26 34 60

ALSH de Voutré

6 route de la Crousille – 53600 VOUTRE

☎ 02 43 02 78 43

ALSH de Mézangers

Etang du Gué de Selle – 53600 MEZANGERS

☎ 02 43 90 48 78

ALSH de EVRON

Rue de la Libération - 53600 ÉVRON

☎ 02 43 01 61 34

Cet été : les ALSH sont
ouverts du Lundi au Vendredi

07h00 – 09h00 : Garderie

09h00 – 09h30 : Arrivée des enfants

09h30 – 12h00 : Accueil de loisirs

12h00 – 13h15 : Repas

13h15 – 14h00 : Arrivée des enfants de l'après-midi

14h00 – 16h30 : Accueil de loisirs

16h30 – 17h00 : Départ de enfants

17h00 – 19h00 : Garderie

Les ALSH de St Christophe, Mézangers et Voutré
sont ouverts du **5 au 30 juillet**.

L'ALSH d'Evron est ouvert
du **5 juillet au 1 septembre**

Renseignements: ☎ 02 43 66 32 00 - ✉ ccpe@cc-pays-evron.net

JARDIN AQUATIQUE

Attention : Fermeture pour vidange technique : du 24 juin au 2 juillet
Réouverture le 3 juillet à 15h

Horaires période scolaire

(jusqu'au 23 juin inclus)

Lundi : Fermé

Mardi : 18h00 – 20h00

Mercredi : 15h00 – 17h00

Jeudi : 18h00 – 20h00

Vendredi : 19h00 – 21h00

Samedi : 15h00 – 18h00

Dimanche : 10h00 – 12h00 / 15h00 – 18h00

Horaires d'été

(Du 4 juillet au 1^{er} septembre inclus)

Du Lundi au vendredi:

10h00- 12h00 / 14h00- 20h00

(fermé le lundi matin)

Le samedi et dimanche:

10h00- 12h00 / 15h00 – 18h00

Attention : Fermeture technique : du 2 au 12 septembre inclus
Réouverture le 13 septembre

Renseignements: ☎ 02 43 01 91 23 - ✉ jardinaquatique@cc-pays-evron.net

OFFICE DE TOURISME DES COEVRONS Antenne d'EVRON

Place de la Basilique - 53600 EVRON

Ouvert du mardi au samedi :
de 10 H 00 à 12 H 00
et de 13 H 30 à 17 H 30

Attention : Fermeture le 14 juillet

L'exposition de l'été :
« Les boîtes à fromages »

Renseignements: ☎ 02 43 01 63 75
✉ tourisme.evron@wanadoo.fr

En cas d'absence,
vous pouvez laisser un message sur le répondeur.

BASE DE LOISIRS DU GUE DE SELLE

Surveillance de la plage :
tous les jours de 14h à 19h

Location de pédalos, Canoë :
Tous les jours, sauf le lundi, de 14h à 19h

Renseignements: ☎ 02 43 90 63 90
✉ hebergement.gue-de-selle@wanadoo.fr

En cas d'absence,
vous pouvez laisser un message sur le répondeur.